

Утвержден приказом директора МБУ ДО
ДДТ г. Пудожя Республики Карелии
от 12.01.2026 г. № 02/1

ДОКУМЕНТ ПОДПИСАН
ЭЛЕКТРОННОЙ ПОДПИСЬЮ

СЕРТИФИКАТ 00C184D47CA63DF8172ED6E9A34C743F75
ВЛАДЕЛЕЦ: АЛЕХВАНОВИЧ ГАЛИНА АНДРЕЕВНА
Действителен: 05/11/2025-29/01/2027

АНТИКРИЗИСНЫЙ ПЛАН

действий в чрезвычайных ситуациях

для участников образовательных отношений

Муниципального бюджетного учреждения дополнительного образования

«Дом детского творчества» г. Пудожя Республики Карелия

на 2026-2030 годы

Блок I. ОРГАНИЗАЦИОННЫЙ

1.1. Структура и обязанности команды безопасности

1.1.1. Состав и структура команды безопасности

Общий состав команды составляет 7 человек. Из них: 7 штатных сотрудников (Ш).

Должность в составе команды безопасности	Должность (выполняемые функции) в штате	Количество
Руководитель	Директор - Ответственный за антитеррористическую безопасность и защищенность	1 Ш
Ответственный по пожарной безопасности	Педагог дополнительного образования	1 Ш
Члены команды:		
- охрана	Дежурный вахтер	1 Ш
	Педагогические работники	3 Ш
- ответственный за медицинское обеспечение	Педагог дополнительного образования	1 Ш

1.1.2. Обязанности команды безопасности

Руководитель отвечает за планирование и порядок действий в ЧС.

Руководитель является прямым начальником всего личного состава команды безопасности.

Руководитель подчиняется руководителю образовательной организации, а при ЧС дополнительно - представителям служб спасения.

Руководитель обязан:

- установить и поддерживать связь с органами безопасности и служб спасения;
- корректировать (по необходимости) порядок действий персонала образовательной организации в зависимости от вида чрезвычайной ситуации и сложившейся обстановки;
- организовать поддержание общественного порядка;
- координировать работу заместителя;
- взаимодействовать со СМИ;

Ответственный по пожарной безопасности отвечает за взаимодействие с представителями пунктов временного размещения (ПВР), организацию деятельности членов команды безопасности.

Ответственный по пожарной безопасности подчиняется руководителю команды безопасности, а в случае его отсутствия выполняет его обязанности.

Ответственный по пожарной безопасности:

- оповестить членов команды о ЧС (по необходимости);
- поддерживать связь с организациями, выделяющими транспорт и места временного размещения;
- руководить работой членов команды безопасности;
- регулировать выстраивать системы коммуникации;

Члены охраны отвечают за поддержание общественного порядка, организованный выход пострадавших из зоны ЧС.

Члены охраны подчиняются руководителю и заместителю руководителя команды безопасности.

Члены охраны обязаны:

- обеспечивать безопасность граждан и поддержание общественного порядка в зоне ЧС;
- обеспечивать организованный выход эвакуированных и пострадавших на посадку в транспорт или к исходным пунктам маршрутов пешей эвакуации;

Ответственный за медицинское обеспечение отвечает за своевременное оказание медицинской помощи. Он подчиняется руководителю и заместителю руководителя команды безопасности.

Ответственный за медицинское обеспечение обязан:

- оказывать первую медицинскую помощь пострадавшим;
- организовать доставку тяжело пострадавших в ближайшую медицинскую организацию.

1.2. Календарный план действий персонала при различных видах чрезвычайных ситуаций

При возникновении чрезвычайной ситуации необходимо немедленно прекратить работу и строго следовать алгоритму действий в целях уменьшения последствий возникшей кризисной ситуации.

1.2.1. Вид чрезвычайной ситуации: **вооруженное нападение**

Признаки чрезвычайной ситуации: наличие у преступника холодного или огнестрельного оружия

Алгоритм действий

Действие*	Время исполнения	Ответственный
Оповестить о ЧС (позвонить в службу спасения по телефону 112)	Немедленно (при наличии возможности)	Первый обнаруживший ЧС
Сообщить о ЧС ответственному за антитеррористическую защищенность (тел.)	Немедленно (при наличии возможности)	Первый обнаруживший ЧС
Оценить обстановку в зоне ЧС. Доложить о ЧС по схеме оповещения и связи при ЧС	Немедленно при получении сигнала о ЧС	Ответственный за антитеррористическую Безопасность (директор)
Проинформировать об опасности ЧС руководителей соседних учреждений	При получении сигнала о ЧС +10 мин.	Дежурный вахтёр
Обеспечить: -встречу прибывшей службы	По прибытию	Директор - Ответственный за

спасения и медицинской помощи; -беспрепятственный проход на территорию и в здания сотрудникам службы спасения и медицинской помощи;		антитеррористическую безопасность
Доложить представителям службы спасения обстановку	По прибытию +1 мин	Директор - Ответственный за антитеррористическую безопасность
Оценить обстановку. При возможности эвакуироваться, помочь эвакуироваться коллегам и обучающимся. При невозможности эвакуироваться:	Немедленно при поступлении сигнала	Технический и административный персонал, педагоги дополнительного образования, не участвующие на момент ЧС в образовательной деятельности
-перейти из открытого помещения (коридор, фойе и т.п.) в закрытое; -забаррикадировать двери; -как можно ближе пригнуться к полу, особенно вблизи окон; -не покидать места укрытия до прибытия службы спасения; - сообщить руководителю об итогах спасательной операции	Немедленно при поступлении сигнала	Технический и административный персонал, педагоги дополнительного образования, не участвующие на момент ЧС в образовательной деятельности
Сбор в месте работы штаба службы спасения Следование указаниям руководителя и службы спасения	По прибытию служб +3 мин	Персонал, ответственный за безопасность
Оказать медицинскую помощь пострадавшим в ЧС.	Немедленно после прибытия в ПВР	Педагоги дополнительного

Организовать вывоз тяжело пострадавших в ЧС в ближайшее медицинское учреждение		образования
--	--	-------------

1.2.2. Вид чрезвычайной ситуации: **захват заложников**

Признаки чрезвычайной ситуации: ограничение физической свободы одного или нескольких лиц

Алгоритм действий

Действие	Время исполнения	Ответственный
Оповестить о ЧС (позвонить в орган безопасности по телефону 112)	Немедленно	Первый обнаруживший ЧС
Сообщить о ЧС ответственному за антитеррористическую защищенность (тел. 51514)	Немедленно	Первый обнаруживший ЧС
Оценить обстановку в зоне ЧС. Доложить о ЧС по схеме оповещения и связи при ЧС	Немедленно при получении сигнала о ЧС	Ответственный за антитеррористическую безопасность - Директор
Блокировать место ЧС Организовать оповещение и эвакуацию персонала, обучающихся и посетителей	При получении сигнала о ЧС+1 мин.	Дежурный вахтер
При обращении террориста вести переговоры (до прибытия органов безопасности)	При поступлении сигнала от террориста	Ответственный за антитеррористическую безопасность - Директор
Проинформировать об опасности ЧС руководителей соседних	При получении сигнала о ЧС +10 мин.	Ответственный по пожарной безопасности

<p>учреждений</p> <p>Прекратить занятия. Оценить обстановку. Действовать по плану «а» или «б».</p> <p>а) При возможности эвакуироваться:</p> <ul style="list-style-type: none"> -выстроить детей в организованную группу; -взять журнал (списки детей); -встать позади детей и покинуть помещение; -следовать по пути эвакуации, избегая места захвата заложников; - привести детей в ближайший ПВР (Пункт временного размещения) -провести переключку по журналу (списку); -доложить о результатах эвакуации директору - ответственному за антитеррористическую защищенность; -сообщить родителям (законным представителям) обучающихся о состоянии здоровья их детей; - организовать оказание индивидуальной помощи 	<p>При возникновении ЧС</p>	<p>Педагоги дополнительного образования</p>
<p>б) Если эвакуироваться невозможно (при захвате в</p>	<p>При возникновении ЧС</p>	<p>Технический и административный</p>

<p>заложники):</p> <ul style="list-style-type: none"> -действовать по инструкции (не противоречить террористам, вести себя спокойно и т.д.); -оказать помощь раненым (при разрешении террориста); -предотвращать панику (по возможности) 		<p>персонал, Педагогические работники</p>
<ul style="list-style-type: none"> - лечь на пол, закрыть голову руками; - при признаках газовой атаки приложить к носу и рту носовой платок или любую другую ткань или часть одежды 	<p>При освобождении</p>	<p>Технический и административный персонал, Педагоги дополнительного образования</p>
<p>Обеспечить:</p> <ul style="list-style-type: none"> -встречу прибывшей службы безопасности и медицинской помощи; -беспрепятственный проход на территорию и в здания сотрудникам службы безопасности и медицинской помощи; 	<p>По прибытию</p>	<p>Ответственный за антитеррористическую безопасность - директор</p>
<p>Доложить представителям службы безопасности обстановку</p>	<p>По прибытию +1 мин</p>	<p>Ответственный за антитеррористическую безопасность - директор</p>
<p>Сбор в месте работы штаба службы безопасности. Следование указаниям руководителя и</p>	<p>По прибытию служб +3 мин</p>	<p>Персонал, ответственный за безопасность</p>

службы безопасности		
Оказать медицинскую помощь пострадавшим в ЧС. Организовать вывоз тяжело пострадавших в ЧС в ближайшее медицинское учреждение	Немедленно после прибытия в ПВР	Педагоги дополнительного образования

1.2.3. Вид чрезвычайной ситуации: **обнаружение предмета, похожего на взрывное устройство**

Признаки чрезвычайной ситуации: наличие на обнаруженном предмете проводов, верёвок, изоляционной ленты; подозрительные звуки, щелчки, тиканье часов

Алгоритм действий

Действие*	Время исполнения	Ответственный
Сообщить о находке ответственному за антитеррористическую защищенность (тел.)	Немедленно	Первый обнаруживший ЧС
Оценить обстановку и полученную информацию	При получении сигнала о ЧС+2 мин.	Директор - Ответственный за антитеррористическую безопасность
Блокировать место ЧС, начать эвакуацию персонала, обучающихся и посетителей	При получении сигнала о ЧС+3 мин.	Дежурный на вахте
Оповестить о ЧС (позвонить в орган безопасности по телефону 112)	При получении сигнала о ЧС+4 мин.	Директор - Ответственный за антитеррористическую безопасность
Доложить о ЧС по схеме оповещения и связи при ЧС		
Проинформировать об	При получении	Ответственный по

<p>опасности ЧС руководителей соседних учреждений</p>	<p>сигнала о ЧС+4 мин.</p>	<p>пожарной безопасности</p>
<p>Прекратить занятия. Эвакуироваться:</p> <ul style="list-style-type: none"> -выстроить детей в организованную группу; -взять журнал (списки детей); -встать позади детей и покинуть помещение; -следовать по пути эвакуации; -привести детей в ближайший ПВР ; -провести перекличку по журналу (списку); -доложить о результатах эвакуации директору, ответственному за антитеррористическую защищенность; -сообщить родителям (законным представителям) обучающихся о состоянии здоровья их детей; -организовать оказание индивидуальной помощи 	<p>Немедленно при получении сигнала о ЧС</p>	<p>Педагогические работники</p>
<p>Эвакуироваться согласно планам эвакуации, помочь эвакуироваться коллегам и обучающимся</p>	<p>Немедленно при получении сигнала о ЧС</p>	<p>Технический и административный персонал, педагогические работники, не участвующие на момент ЧС в образовательной деятельности</p>

<p>Обеспечить:</p> <ul style="list-style-type: none"> -встречу прибывшей службы безопасности и медицинской помощи; -беспрепятственный проход на территорию и в здания сотрудникам службы безопасности и медицинской помощи 	По прибытию	Директор- Ответственный за антитеррористическую безопасность
Доложить представителям службы безопасности обстановку	По прибытию +1 мин	Директор - Ответственный за антитеррористическую безопасность
Если сигнал не подтвержден:		
<ul style="list-style-type: none"> -возобновить образовательную деятельность; -сообщить о ложной тревоге родителям (законным представителям) обучающихся 	При получении сообщения органов безопасности	Педагоги дополнительного образования
Если сигнал не подтвержден возобновить трудовую деятельность	При получении сообщения органов безопасности	Технический и административный персонал, педагогические работники, не участвующие на момент ЧС в образовательной деятельности

1.2.4. Вид чрезвычайной ситуации: **пожар**

Признаки чрезвычайной ситуации: дым, огонь

Алгоритм действий

Действие*	Время исполнения	Ответственный
Срабатывание системы пожарной сигнализации, системы оповещения	Немедленно	Первый обнаруживший ЧС
Оповестить о ЧС (позвонить в пожарную службу по телефону 01 или 112)	Немедленно	Первый обнаруживший ЧС
Сообщить о ЧС вахтеру или ответственному за пожарную безопасность (тел.)	Немедленно	Первый обнаруживший ЧС
Отключить электроснабжение, открыть запасные выходы	При получении сигнала о ЧС+ 1 мин.	Дежурный вахтер
Оценить обстановку в зоне ЧС. Доложить о ЧС по схеме оповещения и связи при ЧС	При получении сигнала о ЧС+ 1 мин.	Ответственный за пожарную безопасность
<p>Прекратить занятия. Оценить обстановку. Действовать по плану «а» или «б».</p> <p>а) При возможности эвакуироваться:</p>	При получении сигнала о ЧС+ 6 мин.	Педагогические работники
<p>-отключить электроснабжение;</p> <p>-закрыть окна (по необходимости);</p> <p>надеть СИЗ (при наличии);</p> <p>-выстроить детей в организованную группу;</p> <p>-взять журнал (списки детей);</p> <p>-встать позади детей и</p>	При возникновении ЧС	Педагоги дополнительного образования

<p>покинуть помещение; следовать по пути эвакуации; - привести детей в зимнее время – в ПВР -в летнее – вывести на улицу -провести перекличку по журналу (списку); -доложить о результатах эвакуации директору, ответственному за пожарную безопасность; -выполнять указания ответственного за пожарную безопасность</p>		
<p>б) Если эвакуироваться невозможно:</p>		
<p>- найти помещение, в котором нет пожара и его признаков; -плотно закрыть дверь, подложить под нее вещи; -оценить наличие эвакуационной лестницы; -позвонить ответственному за пожарную безопасность и доложить о сложившейся обстановке директору или ответственному за пожарную безопасность;</p>	<p>Немедленно при получении сигнала</p>	<p>Педагогические работники</p>

<p>Оценить обстановку. При возможности эвакуироваться, помочь эвакуироваться коллегам и обучающимся. При невозможности эвакуироваться:</p> <ul style="list-style-type: none"> -найти безопасное место; -сообщить где находитесь ответственному за пожарную безопасность; - дождаться помощи 	<p>Немедленно при получении сигнала</p>	<p>Технический и административный персонал, педагогические работники, не участвующие на момент ЧС в образовательной деятельности</p>
<p>Осуществлять контроль за проведением эвакуации обучающихся, работников, ценных документов на эвакуационную площадку</p>	<p>При получении сигнала о ЧС+ 6 мин.</p>	<p>Ответственный за пожарную безопасность</p>
<p>Обеспечить:</p> <ul style="list-style-type: none"> -встречу прибывшей пожарной службы и медицинской помощи; -беспрепятственный проход на территорию и в здания сотрудникам службы безопасности и медицинской помощи 	<p>По прибытию</p>	<p>Ответственный за пожарную безопасность</p>
<p>Доложить представителям пожарной службы обстановку</p>	<p>По прибытию +1 мин</p>	<p>Ответственный за пожарную безопасность</p>
<p>Оказать медицинскую помощь пострадавшим в ЧС. Организовать вывоз тяжело пострадавших в ЧС в ближайшее медицинское учреждение</p>	<p>Немедленно после прибытия на эвакуационную площадку</p>	<p>Педагогические работники</p>

* Порядок действий может меняться при сочетании двух и более видов чрезвычайных ситуаций.

Блок II. МЕТОДИЧЕСКИЙ

2.1. Критерии эффективности действий в зоне чрезвычайной ситуации

Эффективность действий, необходимость доработки и изменения антикризисного плана оценивается: 15 баллов- план не требует доработок, 9-10 баллов - необходимо скорректировать отдельные положения, 6-9 баллов - необходимо скорректировать больше половины плана, 5-0 - план необходимо пересмотреть полностью

Целевые показатели:

показатель	баллы	Критерии оценки
Готовность персонала к выполнению действий	Отсутствие нарушений	5 баллов
	имеются незначительные нарушения	3 балла
	имеются грубые нарушения	Вычитаются 5 баллов
Исполнительская дисциплина	без замечаний	5 баллов
	незначительные нарушения	3 балла
	со значительными замечаниями	Вычитаются 5 баллов
Выполнение алгоритмов действий при ЧС	100%	5 баллов
	от 80% до 99%	4 балла
	от 50% до 79%	3 балла
	менее 50%	1- 2

Блок III. РЕСУРСНЫЙ

3.1. Ресурсы образовательной организации

3.1.1. Материально-технические ресурсы

Наименование ресурса	Место, характеристика	Примечание
Автоматическая пожарная сигнализация	...	есть
2 запасных выхода и 1	Для эвакуации из здания людей	есть

основной		
----------	--	--

3.1.2.

Внешние ресурсы

Место эвакуации, ПВР	Наименование организации
ПВР № 1	
ПВР № 2	
ПВР №3	

3.1.3. Схема оповещения и связи при ЧС

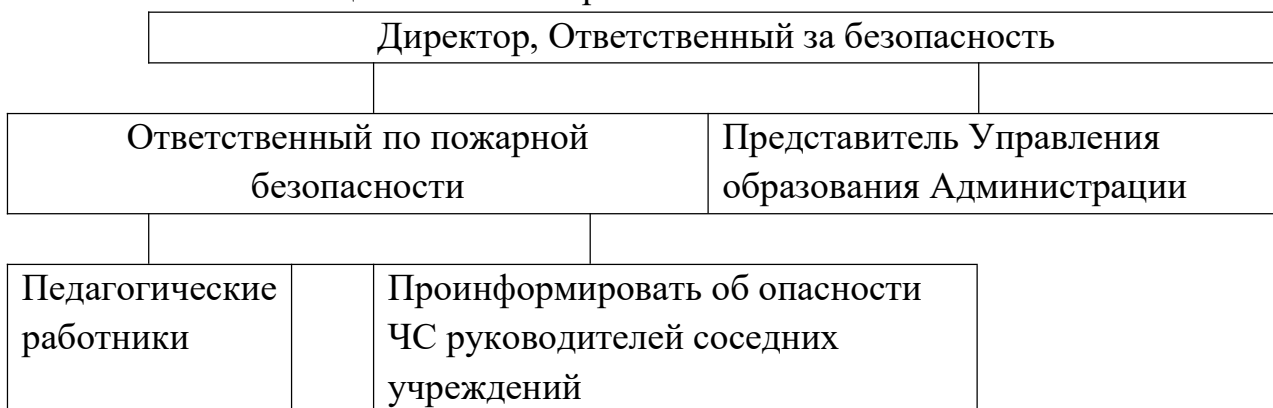

3.1.4. Кадровые ресурсы

ФИО, должность	Курируемое направление ЧС	Телефон служебный
Директор	Общее руководство, связь с органами безопасности, СМИ	88145251514
Ответственный за противопожарную безопасность и охрану труда	Связь с медслужбой, связь с руководителями ОО	88145251514
Педагог дополнительного образования	Материально-техническое обеспечение	88145251514
Педагоги дополнительного образования	Эвакуация	88145251514
Вахтеры	Охрана помещений	88145251514